

Hořbox

MU 3752



gancedo
1945

La poderosa naturaleza del paisaje de **Holbox** ha sido fuente de inspiración para la nueva colección de **tejidos exterior de Gancedo**. El tejido más perfecto e innovador de la firma, –reconocido por su premiada colección Nuance–, vuelve a ser la base para el lanzamiento de sugerentes creaciones textiles que conectan textura y color con la extraordinaria belleza de la isla mexicana. Las tonalidades terrosas, los matices de color natural de sus interminables playas de arena blanca, los verdes de sus cenotes y la amplia gama de azules por la que pasa el agua transparente de sus playas, están presentes en esta colección de tejidos de Gancedo.

Un oasis visualmente imponente de paisajes idílicos en el que los tejidos de la marca hablan de la riqueza natural y el encanto de sus lagunas, cuevas de agua dulce, playas y selva.

Los tejidos del Holbox incorporan innovadores hilos de poliolefina lo que les aporta la versatilidad de ser adecuados tanto para interiores como para exteriores. Tienen una mano magnífica alejándose de los tradicionales tejidos outdoor que emplean materiales firmes y rígidos para darles impermeabilidad. Son suaves, naturalmente resistentes al agua, antihumedad, repelen las manchas, sólidos a la luz. Son de secado rápido y de fácil limpieza. En estos tejidos se han empleado los hilos de serreta, creando una suave textura bouclé y otorgándoles el toque rústico y natural que los caracteriza.



*The powerful nature of the **Holbox** landscape was the source of inspiration for the new collection of **Gancedo outdoor fabrics**. The company's most perfect, innovative fabric – renowned for its award-winning Nuance collection – serves once again as the bedrock for the launch of irresistible textile creations linking texture and colour with the outstanding beauty of the Mexican island. The earthy shades, the natural hues of its boundless white sand beaches, the greens of its natural wells and the wide array of blues showcasing the crystalline waters of its beaches are all present in this collection of Gancedo fabrics.*

A visually impressive oasis of idyllic landscapes in which the company's fabrics speak to the natural luxuriance and enchantment of its lagoons, its freshwater caves, its beaches and its rainforest.

*The **Holbox fabrics** feature innovative polyolefin yarns, providing them with the flexibility of both indoor and outdoor use. They are sumptuous to the touch, a far cry from traditional outdoor fabrics which use hard, inflexible materials to render them waterproof. Silky, naturally water resistant and moisture proof, they are stain repellent and not prone to fading. Quick drying and easy to clean.*

Serreta yarns have been used in these fabrics, creating a soft bouclé texture and lending them the natural homespun touch for which they are known.



Whale Stripe y **Cenote** son diseños de rayas sutiles sobre una base natural y disponibles en 5 colores: un rojo cálido, profundo, terroso y matizado; un negro neutro suave, grisoso; un tono amarillo, ámbar, cálido e intenso, un azul singular con acento digital del mar del caribe y un tono verde amarillento intenso.

Plankton y **Holbox** telas con diseños geométricos de inspiración étnica que nos recuerdan a los orígenes mayas de la isla. Dibujos de rombos que se entrelazan en el caso de **Plankton** o se unen y separan en el de **Holbox**. Patrones extraordinariamente ligeros y delicados inspirados en el sol, la textura de la madera y la topografía del lugar que le darán el toque original al ambiente sin romper con la armonía y el equilibrio de la escena.

Yalahau es un diseño que juega con las rayas de **Whale Stripe** y las geometrías de **Holbox** y que al igual que los dos anteriores, coordinan a la perfección con el resto de los textiles.

Por último, completan la serie los lisos: **Pelican** y **Palapa**, en un suave color orgánico y natural que combinan con los 5 colores de la colección.

Holbox son sinfonías de color beige: beige hueso, beige con un tinte de amarillo, beige grisáceo y un beige verdoso con texturas ricas y sin procesar que muestran una conexión directa entre los tejidos y la tierra.

La colección responde a la necesidad cada vez mayor de pasar tiempo en espacios abiertos. Una corriente cultural y social que cree en la sanación a través de la naturaleza y su papel para impactar en el estado del bienestar.

Este **Outdoor Boom** ha sido un catalizador para que la firma cree piezas de decoración textil adecuadas para acompañar las experiencias vividas en espacios exteriores, basándose en el redescubrimiento del aire libre y su disfrute cada vez más integrado en la vida cotidiana. Tejidos técnicos sin renunciar a la calidad, la comodidad, la estética y a las últimas tendencias.

Son de alta resistencia a la abrasión. Lavables y aptos para uso en tapicería.

KM 0 Hechas en España y OEKOTEX.

***Whale Stripe** and **Cenote** feature subtle striped patterns on a natural background, available in 5 colours: a deep warm earth-tinged red; a neutral greyish black; an intense warm amber yellow shade, a remarkable blue with the digital accent of the Caribbean Sea and a deep yellowish green colour.*

***Plankton** and **Holbox**, fabrics featuring ethnically inspired geometric patterns reminding us of the Maya origins of the island. In the case of **Plankton**, interweaving diamond shapes which in **Holbox** are joined together or remain separate. Extraordinarily light delicate patterns inspired by the sun, the texture of wood and the topography of the area, which will add a dash of originality to the environment without upsetting the harmony and balance of the setting.*

***Yalahau** is a pattern which brings together the **Whale Stripe** stripes and the **Holbox** geometrics and which, like the two previous ones, mixes and matches perfectly with the rest of the textiles.*

*Finally, the series finishes off with plain colours: **Pelican** and **Palapa**, in a soft natural organic colour which mixes and matches with the 5 colours in the series.*

***Holbox are symphonies in the colour beige:** bone beige, yellow-tinged beige, greyish beige and a greenish beige with rich, raw textures demonstrating the direct connection between the fabrics and the earth.*

***This collection meets the ever increasing need to spend time in the great outdoors.** A social and cultural current which believes in the healing power of nature and its role in impacting our state of wellbeing.*

*This **Outdoor Boom** has been the catalyst for the company to create soft furnishing items suitable to complement the experiences enjoyed in outdoor spaces, based on the rediscovery of fresh air and the enjoyment of it which is increasingly melded into the daily routine. Technical fabrics that don't involve sacrificing quality, comfort, aesthetics and the latest trends.*

They are extremely resistant to abrasion. Washable and suitable for use in upholstery.

KM 0 Made in Spain and OEKOTEX.

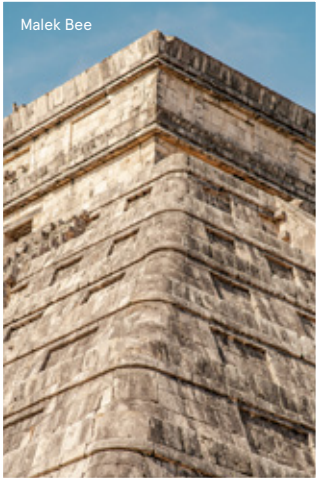

Malek Bee



Martina Bombardieri



Amar Preciado

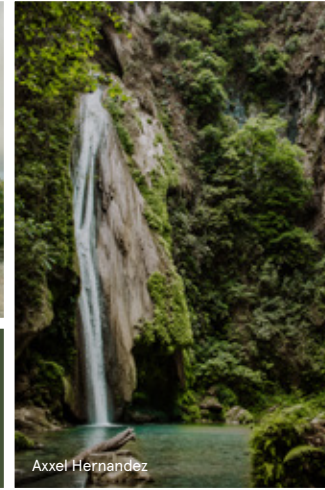

Axxel Hernandez

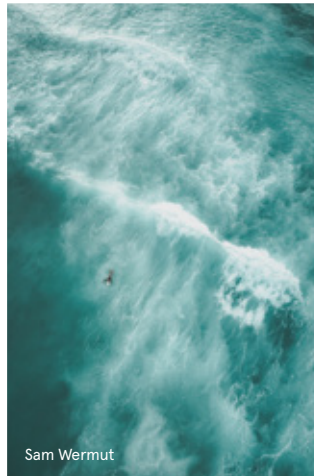

Sam Wermut

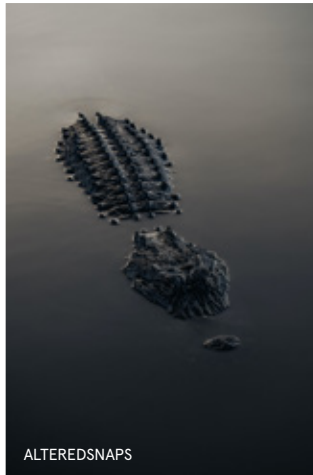

ALTEREDSNAPS

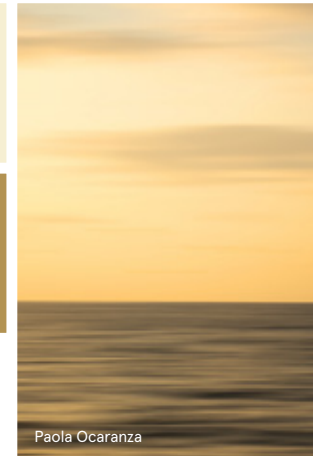

Paola Ocaranza

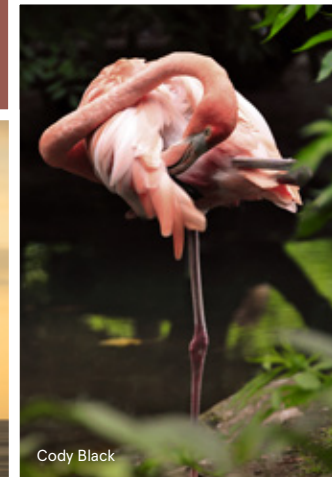

Cody Black



holbox - terracotta
TE1300-004-135

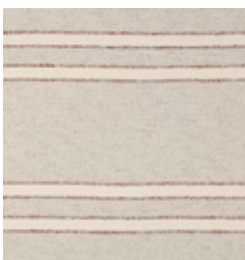

cenote - terracotta
TL8621-004-135

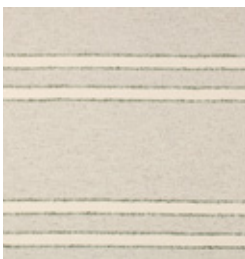

cenote - cactus
TL8621-002-135



yalahau - terracotta
TE1302-004-135



whale stripe - terracotta
TL8620-004-135



whale stripe - cactus
TL8620-002-135



plankton - cactus
TE1301-002-135





plankton - corn
TE1301-005-135



holbox - ocean
TE1300-006-135



whale stripe - corn
TL8620-005-135

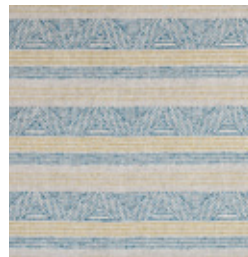

yalahau - ocean
TE1302-006-135



whale stripe - ocean
TL8620-006-135



canote - corn
TL8621-005-135



cenote - ocean
TL8621-006-135





pelican - stone
TP1504-030-135

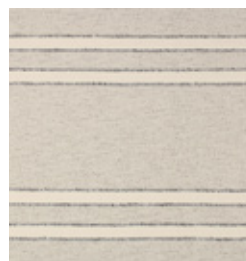

cenote - charcoal
TL8621-009-135

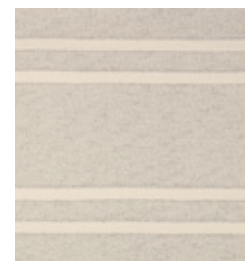

cenote - stone
TL8621-030-135



palapa - stone
TP1505-030-135



holbox - cloud
TE1300-090-135



whale stripe - charcoal
TL8620-009-135

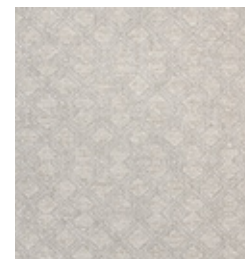

plankton - beige
TE1301-003-135



yalahau - charcoal
TE1302-009-135

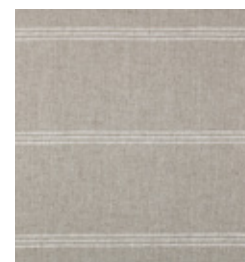

whale stripe - beige
TL8620-003-135

holbox

MU 3 7 5 2

FICHA TÉCNICA TECHNICAL SHEET

| NOMBRE NAME | REFERENCIA CODE | ANCHO WIDTH cm / in | PESO WEIGHT kg/ml | COMPOSICIÓN COMPOSITION | ABRASIÓN MARTINDALE | ABRASIÓN WYZENBEEK | REPETICIÓN RAPPORT | | MANTENIMIENTO MAINTENANCE | USO USE |
|----------------|--------------------|---------------------------|-------------------------|----------------------------|------------------------|-----------------------|-----------------------|-------------|------------------------------|------------|
| | | | | | | | cm / in | cm / in | | |
| whale stripe | TL8620 | 135 53,14 | 0,794 | 85% PP 15% PES FR | 30 000 | 30 000 | 16,17 6.57 | 0 0 | | |
| cenote | TL8621 | 135 53,14 | 0,752 | 84% PP 16% PES FR | 30 000 | 30 000 | 26,5 10.43 | 0 0 | | |
| holbox | TE1300 | 135 53,14 | 0,941 | 88% PP 12% PES FR | 30 000 | 40 000 | 14,5 5.70 | 9,5 3.74 | | |
| plankton | TE1301 | 135 53,14 | 0,941 | 88% PP 12% PES FR | 30 000 | 40 000 | 5,5 2.16 | 8 3.14 | | |
| yalahau | TE1302 | 135 53,14 | 0,794 | 85% PP 15% PES FR | 30 000 | 30 000 | 14 5.51 | 11 4.33 | | |
| pelican | TP1504 | 135 53,14 | 0,794 | 85% PP 15% PES FR | 30 000 | 40 000 | 0 | 0 | | |
| palapa | TP1505 | 135 53,14 | 0,752 | 84% PP 16% PES FR | 30 000 | 40 000 | 0 | 0 | | |

CERTIFICACIÓN
CERTIFICATION

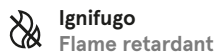

Echa un vistazo a la colección en nuestra web:
Take a look at the collection on our website:





S

1945